ESTADO DE CUENTA DE LA CUENTA DE AHORRO DEL PERSONAL DE LA ALCALDIA DEL MUNICIPIO CARONI

01 AL 31 DE ENERO DEL 2.016

ALCALDIA DEL MUNICIPIO CARONI

Nº	NOMBRES	CI-CUP	Ahorro	Prestamo	Total
1	ALVAREZ ALVAREZ ANGEL	10.000.000	0,00	0,00	0,00
2	ALVAREZ ALVAREZ ANGEL	10.000.000	0,00	0,00	0,00
3	ALVAREZ ALVAREZ ANGEL	10.000.000	0,00	0,00	0,00
4	ALVAREZ ALVAREZ ANGEL	10.000.000	0,00	0,00	0,00
5	ALVAREZ ALVAREZ ANGEL	10.000.000	0,00	0,00	0,00
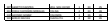
ADMINISTRACION PUBLICA